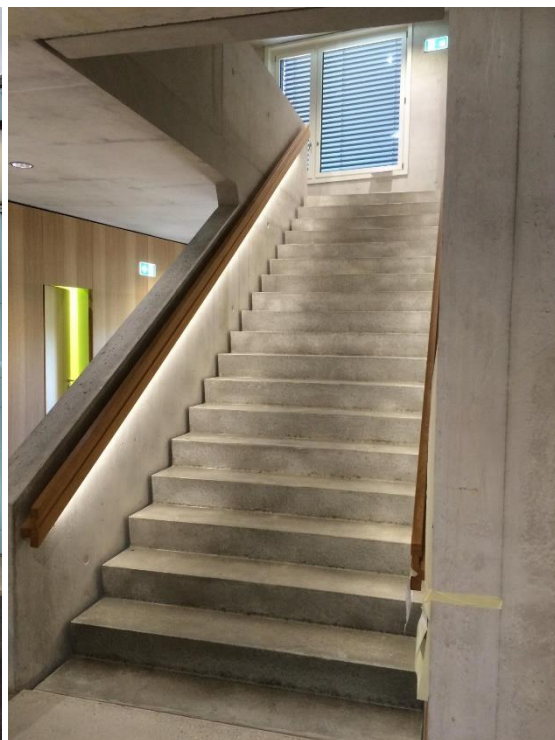

## Construction d'une nouvelle école Cudrefin

**MINERGIE®**

### Nature du projet :

Création d'une nouvelle école pour la création de 12 nouvelles salles de classes enfantines et primaires répondant au standard Minergie.

### Nos prestations :

**Installations à courant fort :** Mise à terre, paratonnerre, appareils à courant fort, centrale d'éclairage de secours, installations de lumières et prise, installations de force et chaleur, lustrerie intérieur et extérieur, gestion automatisée des stores.

**Installations à courant faible :** Installation d'un réseau informatique (CUB), pré-équipement pour des caméras de surveillances intérieures et extérieures, installation multimédia dans chaque salle de classe comprenant avec tableaux interactifs, système d'évacuation et de sonorisation, système horaire.

### Phases SIA :

4.31 à 4.53

### Montant des travaux d'électricité :

CHF 505'000.-

### Réalisation :

2014

### Maître d'ouvrage :

Commune de Cudrefin  
Grand-Rue 2  
1588 Cudrefin

### Architecte :

Winkelmann Architekten  
Bernstrasse 8  
3280 Murten