

Collège Henchoz Château d'Oex

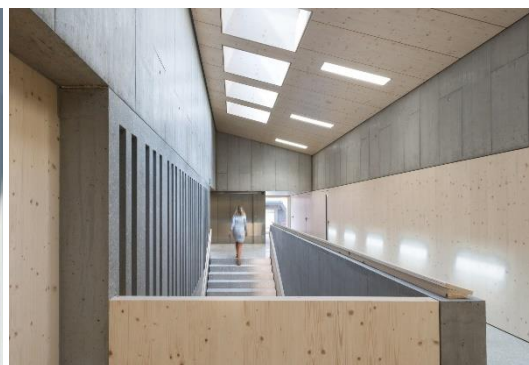

Photos ©Rafael Rojas

Nature du projet :

Construction d'un nouveau bâtiment scolaire relié au bâtiment existant. Création de 8 salles de classe, d'un atelier de travaux manuel, d'une salle d'arts et visuels, d'une salle de sciences, de deux salles d'informatiques, d'une salle de musique et d'une zone administration et secrétariat.

Nos prestations :

Installations à courant fort : Mise à terre, paratonnerre, appareils à courant fort, exutoire de fumée, centrale d'éclairage de secours, installations de lumières et prise, installations de force et chaleur, installation de stores centralisés KNX, lustreries intérieures et extérieures.

Installations à courant faible : Installation d'un réseau informatique (CUB), équipement pour des antennes Wifi, installation multimédia dans chaque salle de classe comprenant un tableau multimédia, installation de sonorisation d'annonces et évacuation.

Particularités du projet :

Les travaux ont été réalisés en maintenant le site existant en exploitation.

Phases SIA :

4.31 à 4.53

Montant des travaux d'électricité :

CHF 1'100'000.-

Réalisation :

2016

Maître d'ouvrage :

Commune de Château d'Oex
Grand Rue 67
1660 Château d'Oex

Architecte :

CCHE Architecture et Design SA
Rue du Grand-Pré 2b
1000 Lausanne 16 Malley